

UNIVERSIDAD  
COMPLUTENSE  
MADRID

2022/2023

# WELCOME TO THE FACULTY OF PSYCHOLOGY

FACULTAD DE  
PSICOLOGÍA  
UNIVERSIDAD COMPLUTENSE DE MADRID

# LOCATION

## Main building:

- Library
- Cafeteria
- Main halls
- Deanery and Dean's team offices
- External relations office
- Student secretary's office
- etc.

**Pavilion I –José Luis Pinillos Building**  
Psychology

**Pavilion II - Logopedia**  
Speech therapy

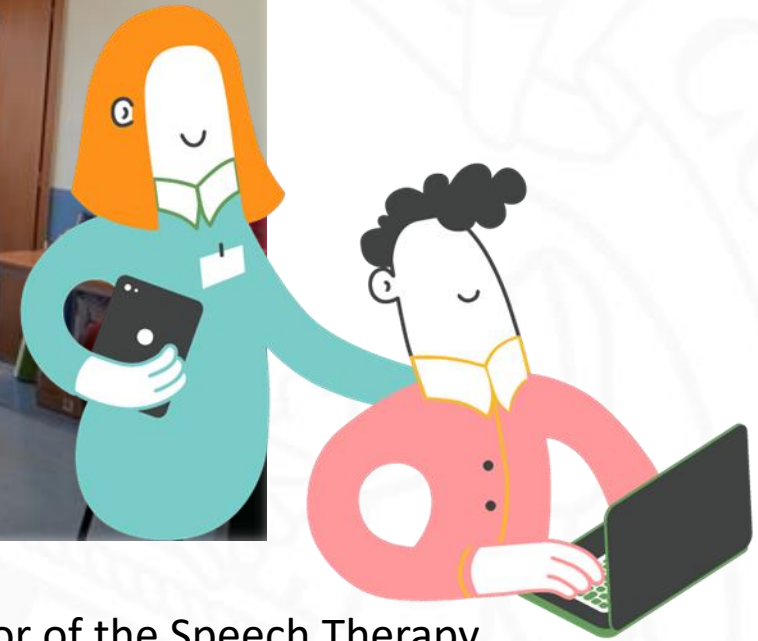

Seminar 2211, on the second floor of the Speech Therapy building (Pavilion II)

<https://psicologia.ucm.es/servicio-de-orientacion>

[soriepsi@ucm.es](mailto:soriepsi@ucm.es)

<https://www.ucm.es/mentorias>

91 394 26 14

admoncupucm@gmail.com

Edificio de las Caracolas, Campus de  
Somosaguas, s/n, 28223, Madrid

## **Psychological care:**

From Monday to Thursday: 9h-21h

Friday: 9h-19h

## **Administration:**

From Monday to Thursday: 9h-20:30h

Friday: 9h-18h

Psicall UCM te  
apoya cuando  
más lo necesitas

**913945200**

**psicall@ucm.es**

**Opening hours:**

From Monday to Friday: 10:00-22:00

Saturdays and Sundays: 12:00-19:00

Clinica de Logopedia Complutense  
Universidad Complutense de Madrid

91.394.25.09

[uclogopedia@psi.ucm.es](mailto:uclogopedia@psi.ucm.es)

Building 1, floor: -1,  
Campus de Somosaguas, s/n,  
28223, Madrid

**Opening hours:**

From Monday to Thursday: 13h-20h

Fridays: 13h-19h

<https://www.ucm.es/clinicalogopedia/>

# U C M d + I

UNIDAD DE APOYO A LA DIVERSIDAD E INCLUSIÓN  
UNIVERSIDAD COMPLUTENSE DE MADRID

91 394 3113

[oipt@ucm.es](mailto:oipt@ucm.es)

<https://www.ucm.es/oipt>

SOMOSAGUAS CAMPUS  
Faculty of Economics and Business  
Administration  
Diversity Unit - main building,  
ground floor

On the first floor of the Main Building of the  
Faculty of Psychology

<https://biblioteca.ucm.es/psi/>

<https://biblioteca.ucm.es/formularios>

**DEPORTES  
UCM**

Visita nuestra app:  
[HTTPS://DEPORTES.UCM.ES/](https://deportes.ucm.es/)  
 [www.ucm.es/deportesucm](http://www.ucm.es/deportesucm)

 @Deportes\_UCM\_  @DeportesUCM

<https://www.ucm.es/deportesucm>

<https://www.ucm.es/deportesucm/escuelas-deportivas->

[deportes@ucm.es](mailto:deportes@ucm.es)

## Vice-dean for External Relations and Internships Erasmus / SICUE Coordinator

**JESÚS SAIZ GALDÓS**

✉ [vdrreepsi@ucm.es](mailto:vdrreepsi@ucm.es)

☎ (+34) 91 394 3188

## External Relations Office staff

**ISABEL GALÁN**  
(SICUE)

✉ [ofpracticum@psi.ucm.es](mailto:ofpracticum@psi.ucm.es)

☎ (+34) 91 394 2788

**AINHOA LEAL & ELVIRA DÍAZ**  
(ERASMUS)

✉ [orelacio@ucm.es](mailto:orelacio@ucm.es)

☎ (+34) 91 394 3185

🕒 De martes a jueves, 10:00 – 14:00

🕒 From Tuesday to Thursday, 10:00 – 14:00

<https://psicologia.ucm.es/intercambio-y-movilidad>

## **Vicedecano de Estudiantes / Vice-Dean of Students (Estudiantes Visitantes / Visiting Students)**

**JOSÉ CARLOS CHACÓN GÓMEZ**

 [jchacon@psi.ucm.es](mailto:jchacon@psi.ucm.es)

 (+34) 91 394 3062

## **Office for Visiting Students**

[evisitantes@ucm.es](mailto:evisitantes@ucm.es)

 (+34) 91 394 1492

 Edificio de Estudiantes / The Student House  
(Ciudad Universitaria – Moncloa Campus)

**2022 / 2023**

| TERM                                     | IMPORTANT DATES  |
|--|--|
| <b>FIRST SEMESTER<br/>(AUTUMN TERM)</b>  | <b>Lectures:</b> 8 <sup>th</sup> September – 21 <sup>st</sup> December (both included)<br><b>Christmas holidays:</b> 22 <sup>nd</sup> December – 8 <sup>th</sup> January (both included)<br><b>Exam period:</b> 9 <sup>th</sup> – 20 <sup>th</sup> January (both included)<br><b>Deadline for grades submission:</b> 6 <sup>th</sup> of February |
| <b>SECOND SEMESTER<br/>(SPRING TERM)</b> | <b>Lectures:</b> 23 <sup>rd</sup> January – 12 <sup>nd</sup> May (both included)<br><b>Easter holidays:</b> 31 <sup>st</sup> March – 10 <sup>th</sup> April (both included)<br><b>Exam period:</b> 15 <sup>th</sup> – 26 <sup>th</sup> May (both included)<br><b>Deadline for grades submission:</b> 12 <sup>nd</sup> of June                    |
| <b>RE-SIT EXAM PERIOD</b>                | 14 <sup>th</sup> – 30 <sup>th</sup> June (both included)<br><b>Deadline for grades submission:</b> 14 <sup>th</sup> of July  |

## AT THE BEGINNING OF THE MOBILITY:

- ❑ Signing of the **certificate of arrival**
- ❑ **Erasmus / SICUE enrolment** → until the **9<sup>th</sup> of September** at the External Relations Office of the Faculty
  - ⚠ **Enrolment for Visiting Students** → **from the 13<sup>rd</sup> to the 27<sup>th</sup> of September** via the [application form](#) (subjects and groups prior confirmation of the Vice-Dean of Students)
- ❑ **Changes** in the Learning Agreement and in the enrolment for Erasmus / SICUE students → **until the 23<sup>rd</sup> of September** at the External Relations Office of the Faculty
  - ⚠ **Enrolment changes for Visiting Students** → **until the 27<sup>th</sup> of September** via the [application form](#).

## AT THE END OF THE MOBILITY:

- ☐ Signing of the **certificate of departure**
- ☐ Erasmus / SICUE ***Transcript of Records / Certificado de Notas*** → the External Relations Office will email it to you and to your Home University (please, let us know if you wish to re-sit any exams)
  - ⚠ The Office for **Visiting Students** will send the Transcript of Records under [request](#)
- ☐ Do not forget to **return the books to the library**

[www.ucm.es](http://www.ucm.es) > UCM ONLINE > ACTIVACIÓN DE CUENTA UCM (IDENTIFICADOR)

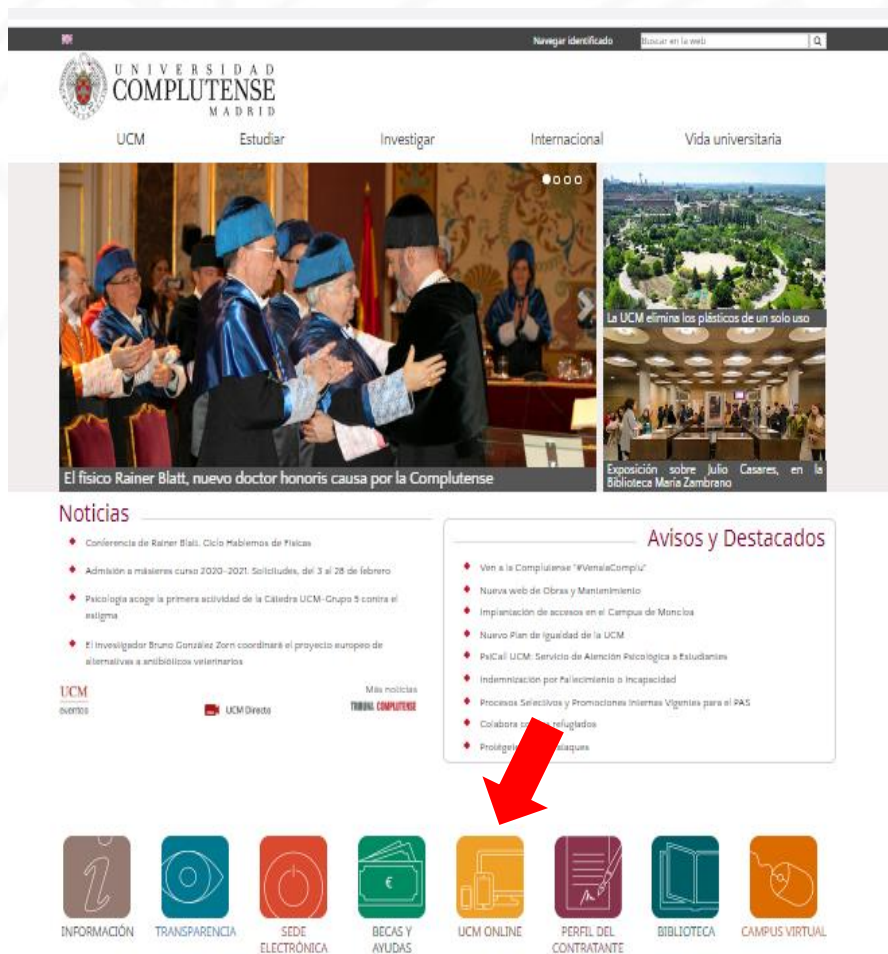

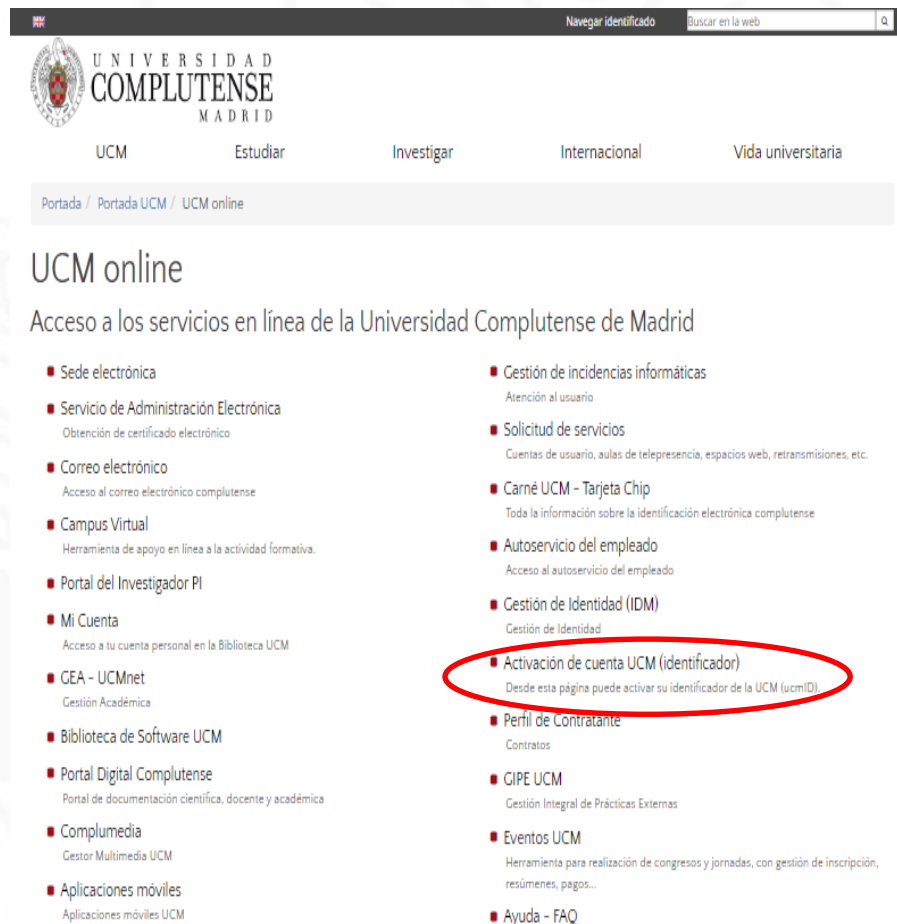

# Gestión de Identidad UCM

## Acceso

Acceder IdM  
Activar Identificador  
Contraseña y/o Usuario  
Olvidado

## Enlaces de interés

Normativa  
Consejos Contraseña  
Correo UCM  
Segundo Factor de  
Autenticación

Esta página es de acceso restringido a personal y estudiantes de la UCM

- Desde esta página puede activar su *identificador de la UCM (ucmID)*.
- Su *ucmID* le dará acceso a los servicios informáticos de la UCM: correo electrónico, red inalámbrica (wifi), GEA - UCMNet, etc.
- Para iniciar el proceso necesita un **Código de Activación**.
- Puede solicitar el código en esta página, en la sección de personal, en la secretaría de alumnos o en cualquier biblioteca UCM.

### ☒ Si dispone de un Código de Activación

Tipo doc. de identidad ⓘ

Identificación Erasmus ▼

Número doc. de identidad ⓘ

Código de Activación ⓘ

### ☐ Si NO dispone de un Código de Activación

SICUE and Visiting Students  
will receive an **activation  
code** in their acceptance  
letter.

Erasmus students will receive their Erasmus  
code and activation code within the  
invitation to the Welcome Session

## Important information for Erasmus students:

- ✓ Use all characters of the Erasmus ID number, including "ERAS-".
- ✓ Enter the codes without blanks between numbers, dashes or letters.
- ✓ Remember your username (**username**@ucm.es) and password.
- ✓ You will not receive an account confirmation email.
- ✓ Please, wait **24 hours** to access your UCM account.
- ✓ If you have forgotten your password, you can change it in the same page: <https://idm.ucm.es/perl/idmActivarAuth.pl>

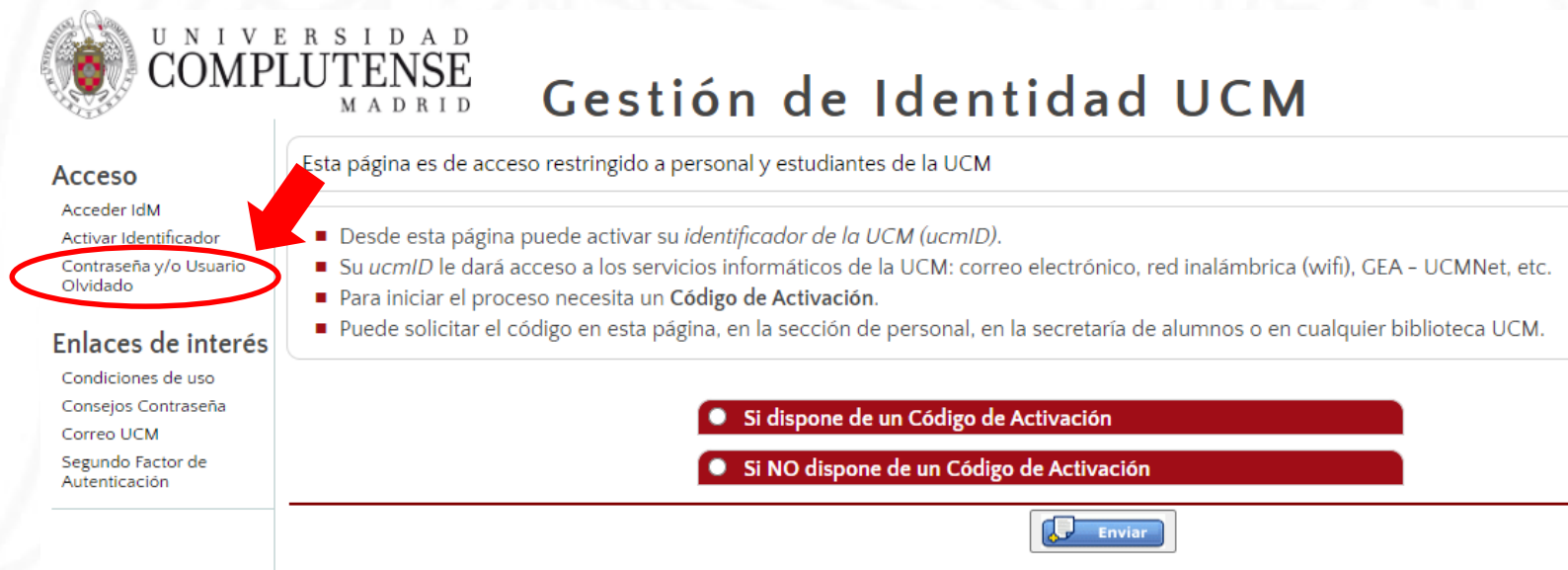

UNIVERSIDAD  
COMPLUTENSE  
MADRID

### Gestión de Identidad UCM

Esta página es de acceso restringido a personal y estudiantes de la UCM

**Acceso**

- Acceder IdM
- Activar Identificador
- Contraseña y/o Usuario Olvidado**

**Enlaces de interés**

- Condiciones de uso
- Consejos Contraseña
- Correo UCM
- Segundo Factor de Autenticación

- Desde esta página puede activar su *identificador de la UCM (ucmID)*.
- Su *ucmID* le dará acceso a los servicios informáticos de la UCM: correo electrónico, red inalámbrica (wifi), GEA - UCMNet, etc.
- Para iniciar el proceso necesita un **Código de Activación**.
- Puede solicitar el código en esta página, en la sección de personal, en la secretaría de alumnos o en cualquier biblioteca UCM.

☐ Si dispone de un Código de Activación

☐ Si NO dispone de un Código de Activación

✍ The university card allows you to be identified as a UCM student, have access to library services (book loans), obtain discounts (such as in museums and cinemas) and will progressively incorporate new functionalities (access to the car park, sports centres and other campus services).

[www.ucm.es](http://www.ucm.es) > UCM ONLINE > CARNÉ UCM – TARJETA CHIP

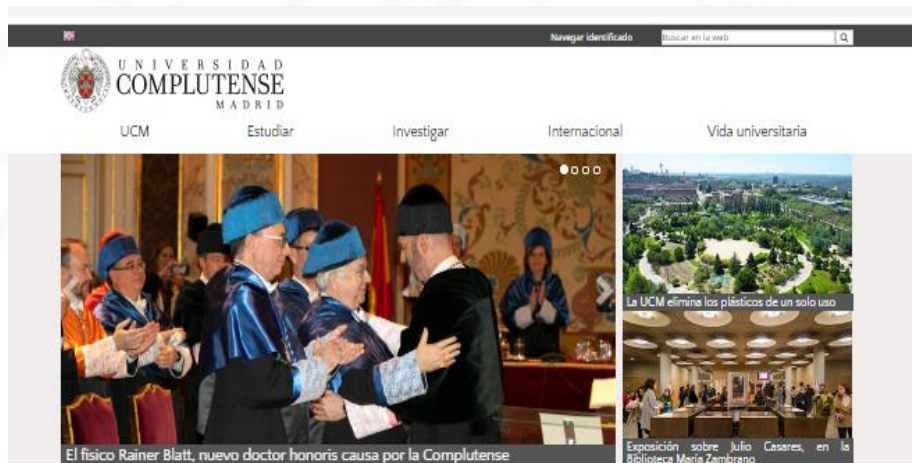

## Noticias

- Conferencia de Rainer Blatt. Ciclo Hablamos de Física
- Admisión a másteres curso 2020-2021. Solicitudes, del 3 al 28 de febrero
- Psicología acoge la primera actividad de la Cátedra UCM-Grupo 5 contra el estigma
- El investigador Bruno González Zorn coordinará el proyecto europeo de alternativas a antibióticos veterinarios

UCM  
eventos

UCM Directo

Más noticias  
TRIAL COMPLUTENSE

## Avisos y Destacados

- Ven a la Complutense "VenlaCompluz"
- Nueva web de Obras y Mantenimiento
- Implantación de accesos en el Campus de Moncloa
- Nuevo Plan de Igualdad de la UCM
- PaCaU: UCM: Servicio de Atención Psicológica a Estudiantes
- Indemnización por fallecimiento o incapacidad
- Procesos Selectivos y Promociones Interiores Vigentes para el PAS
- Colaboración con Ayudas
- Protección de datos

INFORMACIÓN

TRANSPARENCIA

SEDE  
ELECTRÓNICA

BECAS Y  
AYUDAS

UCM ONLINE

PERFIL DEL  
CONTRATANTE

BIBLIOTECA

CAMPUS VIRTUAL

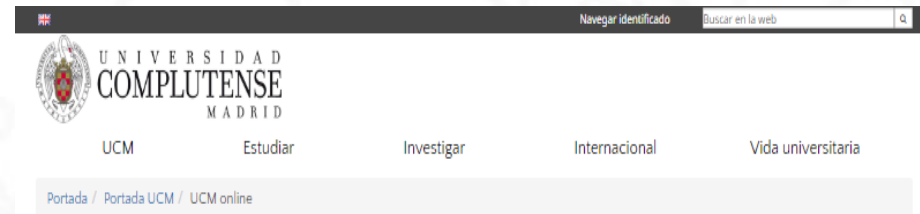

## UCM online

Acceso a los servicios en línea de la Universidad Complutense de Madrid

- Sede electrónica
- Servicio de Administración Electrónica  
Obtención de certificado electrónico
- Correo electrónico  
Acceso al correo electrónico complutense
- Campus Virtual  
Herramienta de apoyo en línea a la actividad formativa.
- Portal del Investigador PI
- Mi Cuenta  
Acceso a tu cuenta personal en la Biblioteca UCM
- GEA - UCMnet  
Gestión Académica
- Biblioteca de Software UCM
- Portal Digital Complutense  
Portal de documentación científica, docente y académica
- Complumedia  
Gestor Multimedia UCM
- Aplicaciones móviles  
Aplicaciones móviles UCM
- Gestión de incidencias informáticas  
Atención al usuario
- Solicitud de servicios  
Cuentas de usuarios de impresoras, copias, retransmisiones, etc.
- **Carné UCM - Tarjeta Chip**  
Toda la información sobre la identificación electrónica complutense
- Autoservicio del empleado  
Acceso al autoservicio del empleado
- Gestión de Identidad (IDM)  
Gestión de Identidad
- Activación de cuenta UCM (identificador)  
Desde esta página puede activar su identificador de la UCM (ucmiD).
- Perfil de Contratante  
Contratos
- GIPE UCM  
Gestión Integral de Prácticas Externas
- Eventos UCM  
Herramienta para realización de congresos y jornadas, con gestión de inscripción, resúmenes, pagos...
- Ayuda - FAQ

You have to log in

## Tarjeta Universitaria Inteligente (TUI-UCM)

### Carné universitario de la UCM

[\[Info for International students \(Erasmus\)\]](#)

Con el fin de facilitar el acceso a la sociedad de la información y el conocimiento, la Universidad Complutense, en colaboración con el Banco Santander, ha desarrollado una tarjeta que identifica a los miembros de la comunidad Complutense durante toda su vida universitaria.

Es una tarjeta basada en la tecnología denominada "tarjeta chip" o "tarjeta inteligente". Permite el acceso a los servicios de Biblioteca (préstamo) y progresivamente se van a ir incorporando otras prestaciones, tales como el acceso a instalaciones deportivas, a aparcamientos y a otros servicios de la UCM.

### ¿Cómo se obtiene?

Durante el curso académico, entre los meses de septiembre y octubre, se programa una campaña de emisión de la Tarjeta Universitaria Inteligente - TUI en distintos centros de la UCM donde se puede obtener de forma instantánea.

Cuando no estén en servicio los puntos de emisión de las facultades, se deberá acudir a una oficina del Banco Santander de las situadas en los dos campus, donde igualmente se podrá obtener de forma instantánea, aunque será necesario pedir una cita previamente.

[Centros, fechas y horarios de las campañas y de los puntos permanentes](#)

[Pueda aquí para acceder a la solicitud de cita previa \(es necesario navegar identificado\).](#)

An appointment is necessary (please wait 24 hours after your registration has been completed)

✍ On the day of the appointment, go to the corresponding Work Café of Banco Santander and bring with you your ERAS- number / ID card / passport. They will check your personal data, take you a photo and give you your UCM student card on the spot. The student card is free of charge.

[www.ucm.es](http://www.ucm.es) > UCM ONLINE

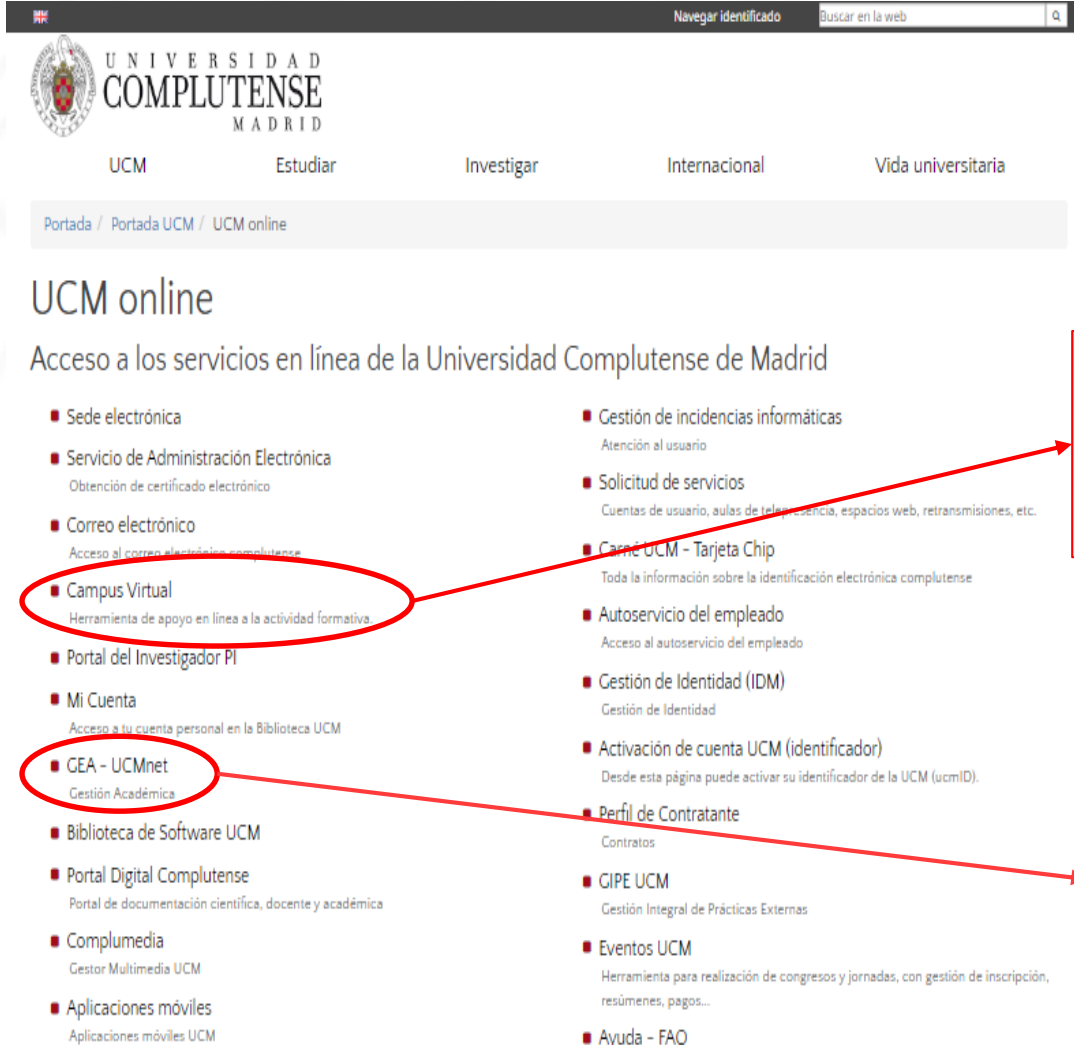

UNIVERSIDAD  
COMPLUTENSE  
MADRID

UCM Estudiar Investigar Internacional Vida universitaria

Portada / Portada UCM / UCM online

## UCM online

Acceso a los servicios en línea de la Universidad Complutense de Madrid

- Sede electrónica
- Servicio de Administración Electrónica  
Obtención de certificado electrónico
- Correo electrónico  
Acceso al correo electrónico complutense
- **Campus Virtual**  
Herramienta de apoyo en línea a la actividad formativa.
- Portal del Investigador PI
- Mi Cuenta  
Acceso a tu cuenta personal en la Biblioteca UCM
- **GEA - UCMnet**  
Gestión Académica
- Biblioteca de Software UCM
- Portal Digital Complutense  
Portal de documentación científica, docente y académica
- Complumedia  
Gestor Multimedia UCM
- Aplicaciones móviles  
Aplicaciones móviles UCM
- Gestión de incidencias informáticas  
Atención al usuario
- Solicitud de servicios  
Cuentas de usuario, aulas de telepresencia, espacios web, retransmisiones, etc.
- **Gestión de incidencias informáticas**
- Carné UCM - Tarjeta Chip  
Toda la información sobre la identificación electrónica complutense
- Autoservicio del empleado  
Acceso al autoservicio del empleado
- Gestión de Identidad (IDM)  
Gestión de Identidad
- Activación de cuenta UCM (identificador)  
Desde esta página puede activar su identificador de la UCM (ucmID).
- Perfil de Contratante  
Contratos
- GIPE UCM  
Gestión Integral de Prácticas Externas
- Eventos UCM  
Herramienta para realización de congresos y jornadas, con gestión de inscripción, resúmenes, pagos...
- Ayuda - FAQ

### Virtual Campus

⚠ Subjects will not be available until the entire enrolment process has been completed (it takes 24 hours)

### GEA - UCMnet

⚠ Here you will see the subjects you are enrolled in, the grades you have obtained...

Namaste مرحبا Willkommen Bem Vindo Selamat Datang  
Bienvenidos Namaste Bienvenue Croeso Welcome Bienvenidos أهلا وسهلا  
Benvenuti Welkom Bienvenue Bem Vindo  
Bienvenidos Welcome مرحبا Croeso  
Selamat Datang Welcome Welkom أهلا وسهلا  
Willkommen Bienvenue Namaste  
добре дошъл Bem Vindo  
Καλώς ήλθατε Benvenuti Willkommen Benvenuti