

# ¡QUÉ CALVARIO EL ITINERARIO!



@SOU\_Psicologia



Servicio de Orientación –  
Facultad de Psicología



soriepsi@ucm.es

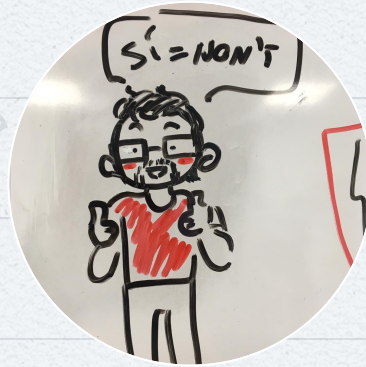

DANIEL N. GARRIDO

# ¿QUIÉNES SOMOS?

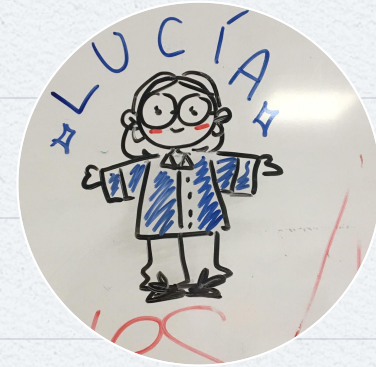

LUCÍA P. SENENT

# 1. ¿POR QUÉ ME HABLÁIS DE ESTO?

# MEJOR PREVENIR QUE CURAR



2.

¿ME VA A DAR TIEMPO A PENSAR  
EN TODO ESTO?

3



# ¿QUÉ SON LOS ITINERARIOS?

# ESTRUCTURA DE 4º CURSO



3 ASIGNATURAS TRONCALES



3 OPTATIVAS DE ITINERARIO



1 OPTATIVA NO VINCULADA



TFG



PRÁCTICAS





# ITINERARIOS DE LOGOPEDIA

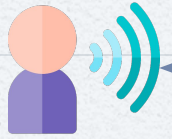

TRASTORNOS AUDITIVOS Y DE  
LA VOZ

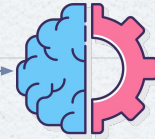

TRASTORNOS DEL DESARROLLO  
Y DEL APRENDIZAJE



TRASTORNOS DE ORIGEN  
NEUROLÓGICO





# ¿DE QUÉ ME SIRVE LA NOTA MEDIA?

# CÓMO CALCULAR TU NOTA MEDIA PARA EL ITINERARIO

DEBÉIS SEGUIR LOS SIGUIENTES PASOS:

1. DESDE LA UCMNET ACCEDE A "MI PROGRESO ACADÉMICO"
2. SELECCIONA LA OPCIÓN "OBTENER CERTIFICADO". SE TRATA DE UN DOCUMENTO QUE ESPECIFICARÁ LA NOTA MEDIA.
3. UNA VEZ OBTENIDO ESTE DATO, DEBÉIS APLICAR LA SIGUIENTE FÓRMULA:

$$M \times \frac{C}{150}$$

DONDE:

- M: ES LA NOTA MEDIA DEL EXPEDIENTE OBTENIDA EN EL CERTIFICADO.
- C: ES EL NÚMERO DE CRÉDITOS SUPERADOS QUE CONSTA EN TU EXPEDIENTE.
- 150 ES EL NÚMERO DE CRÉDITOS EQUIVALENTE A LOS 5 PRIMEROS CUATRIMESTRES (2,5 CURSOS)

GRADO DE PSICOLOGÍA

# NOTAS DE CORTE CURSO 2021/2022

	CLÍNICA 1	CLÍNICA 2*	CLÍNICA 3*	SOCIAL 1	SOCIAL 2*	EDUCATIVA*	CIENCIA COGNITIVA	ADICCIONES *	PSICOGERONTOLOGÍA	DIVERSIDAD LABORAL*	TRABAJO*	NEURO
NOTAS DE CORTE	7,4	6,81	6,96	6,74	6,36	5,4	4,6	4,27	5,59	4,98	4,65	4,84





# NO TIENE POR QUÉ

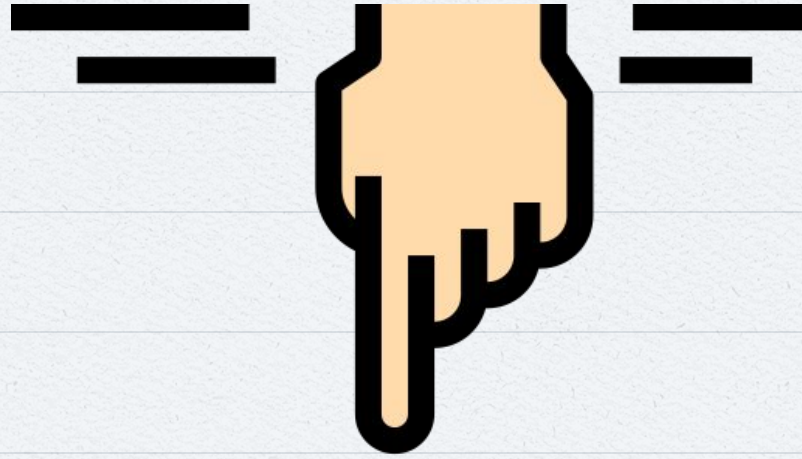

# 6. ¿CÓMO FUNCIONA EL TFG?

# ELECCIÓN DE PROFESOR Y TEMA

Grupo	Periodos	Horarios	Aula	Profesor
1.PSICOONCOLOGÍA: CUID.PALIAT.COM Y SALUD, EMOCIO...2. ASP.PS.REPROD. ASIST	-	-	-	BEATRIZ MORENO MILAN
1.TRATA EMPIR. PS.. CLÍNICA 2. ADICCIONES COMPORTAMENTALES: EVA. Y TTO.	-	-	-	ANA FERNANDEZ-ALBA LUENGO
ANÁLISIS GRUPAL DEL COMPORTAMIENTO	-	-	-	MIGUEL GARCIA SAIZ
APOYO SOCIAL E INTERVENCIÓN COMUNITARIA	-	-	-	ANA BARRON LOPEZ DE RODA
APROXIMACIÓN PSICOBIOLOGICA A PROCESOS CON DIFERENCIACIÓN DE GÉNERO	-	-	-	PILAR HERREROS DE TEJADA MACUA
AUTOEFICACIA, COMPETENCIA SOCIAL Y COMPORTAMIENTO ORGANIZACIONAL	-	-	-	MIGUEL GARCIA SAIZ
BIENESTAR PSICOLÓGICO	-	-	-	M. DOLORES MERINO RIVERA
BUENAS PRÁCTICAS EN INVESTI.: UNA REV. SISTEMÁTICA DE CALIDAD EN PUBLICAC.	-	-	-	DAVID PANIAGUA SANCHEZ
CAPACIDADES COGNITIVAS Y DEMENCIA.	-	-	-	JESUS PRIVADO ZAMORANO
CARACTERIZ. CLÍNICA, COGNI, FUNCIO Y PSICOSOC. EN PERS. CON ALTER. NEURODES	-	-	-	ELISA RODRIGUEZ TOSCANO
COGNICIÓN Y AUTISMO / ESQUIZOFRENIA	-	-	-	AMAYA ORTIZ DE ZARATE AGUIRREBEÑA



SE ELIGE JUNTO CON LA MATRÍCULA COMO UNA ASIGNATURA MÁS



Facultad de Psicología  
Universidad Complutense de Madrid

# ELECCIÓN DE PROFESOR Y TEMA

Trabajo fin de Grado				
Grupo	Periodos	Horarios	Aula	Profesor
ADQUIS.LENGUAJE Y DESARROLLO NEUROCOGNITIVO. LA LECTURA Y LA ESCRITURA	-	-	-	FRANCISCO JAVIER SAINZ SANCHEZ
ADQUISICIÓN DEL LENGUAJE Y DESARROLLO NEUROCOGNITIVO.	-	-	-	FRANCISCO JAVIER SAINZ SANCHEZ
ALTERACIONES PRAGMÁTICAS DE LA COMUNICACIÓN	-	-	-	TERESA SIMON LOPEZ
ANATOMÍA Y FISIOLÓGÍA DE LA AUDICIÓN Y DEL LENGUAJE	-	-	-	MARIA VISITACION BARTOLOME PASCUAL
ANATOMÍA Y FISOLOGÍA DE LA AUDICIÓN Y DEL LENGUAJE	-	-	-	FRANCISCO JAVIER CARRICONDO OREJANA
ANATOMÍA Y FISOLOGÍA DE LA AUDICIÓN Y DEL LENGUAJE	-	-	-	FRANCISCO JAVIER CARRICONDO OREJANA
ANATOMÍA Y FISOLOGÍA DE LA AUDICIÓN Y DEL LENGUAJE	-	-	-	BARBARA ROMERO GOMEZ
ANATOMÍA Y FISOLOGÍA DE LA AUDICIÓN Y DEL LENGUAJE	-	-	-	BARBARA ROMERO GOMEZ
BILINGÜISMO	-	-	-	PANTELIS PERAKAKIS
BILINGÜISMO Y LOGOPEDIA	-	-	-	SILVIA NIEVA RAMOS
COMUNICACIÓN AUMENTATIVA	-	-	-	EVA MARIA PEREZ GARCIA
DISFAGIAS	-	-	-	BELEN DAISY ORDOÑEZ MIYAR
DISFAGIAS	-	-	-	CRISTINA JOSE FILLOLA CENTELLAS
DISFONIAS	-	-	-	BELEN DAISY ORDOÑEZ MIYAR



SE ELIGE JUNTO CON LA MATRÍCULA COMO UNA ASIGNATURA MÁS

# ¿CÓMO FUNCIONAN LAS PRÁCTICAS?





# LAS EXTRACURRICULARES

Cursos: 2021/2022 Prácticas extracurriculares. Primera del curso ▼

Salir  Ayuda

2021/2022 PSICOLOGÍA (Intervención en Psicología de la Educación)

Subir 2021/2022 Prácticas extracurriculares. Primera del curso

Ofertas de prácticas

Bienvenido/a a la aplicación web para realizar las solicitudes de preinscripción a ofertas de prácticas de la Universidad Complutense de Madrid para el curso 2021/2022

Desde esta página podrás realizar las siguientes acciones

- Subir un nuevo documento electrónico, para ello pincha en la pestaña **Nuevo documento**
- Crear o modificar su currículum, para ello pincha en la pestaña **Currículum**
- Ver los documentos que ya tiene subidos, para ello pincha en **Documentos cargados**
- Ver o modificar los datos personales, para ello pincha en la pestaña **Datos personales**
- Ver las ofertas de prácticas a las que te has preinscrito, o seleccionar ofertas de prácticas a las que quieres preinscribirte, para ello pincha en la pestaña **Ofertas de prácticas**.  
Sólo podrás inscribirte en prácticas cuyo comienzo sea posterior a 18/04/2022

 [Acceder al RSS](#) con las últimas ofertas de prácticas ofertadas a la asignatura donde estás matriculado

No deseo recibir mensajes comunicándome nuevas ofertas extracurriculares

## Información básica de protección de datos del tratamiento: OPE

<b>Responsable</b>	Vicerrectorado de Empleabilidad y Emprendimiento
<b>Finalidad</b>	Gestión de las prácticas y del empleo de estudiantes y titulados universitarios. Orientación profesional y realización de encuestas para empleabilidad.
<b>Legitimación</b>	Misión de interés público/esencial; ejecución. Contrato
<b>Destinatarios</b>	Entidades y Empresas colaboradoras
<b>Derechos</b>	Acceder, rectificar y suprimir los datos, así como otros derechos, explicados en la información adicional
<b>Información adicional</b>	Puede consultarla con detalle en nuestra página web: <a href="https://www.ucm.es/file/info-adic-ope">https://www.ucm.es/file/info-adic-ope</a>

¿DUDAS? ¿PREGUNTAS?  
¿CONSULTAS?

¡MUCHAS GRACIAS!